

### FICHA DE INVENTARIO Y VALORACIÓN DE BIENES CULTURALES INMUEBLES

<b>USO EXCLUSIVO DEL MINISTERIO DE CULTURA</b>		INMUEBLE No	MZ	017
Código Nacional		Hoja 1	PR	023

<b>1. DENOMINACIÓN</b>				
1.1. Nombre del Bien	CL 18 5 65	1.2. Otros nombres	N.A.	
1.3. Pertenece a valoración colectiva	No	1.4. Nombre	N.A.	
<b>2. CLASIFICACIÓN TIPOLOGICA</b>				
2.1. Grupo Patrimonial	Material	2.2. Subgrupo Patrimonial	Inmueble	
2.3. Grupo	Arquitectónico	2.4. Subgrupo	Arquitectura habitacional	
2.5. Categoría	Vivienda urbana	2.6. Subcategoría	Vivienda unifamiliar	
<b>3. LOCALIZACIÓN</b>				
3.1. Departamento	Bogotá	3.2. Municipio	Bogotá D.C.	
3.3. Nomenclatura	CL 18 5 65	3.4. Nomenclatura antigua	N.A.	
3.5. Barrio	Veracruz	3.6. Código Barrio	003109	
3.7. Dentro de sector urbano histórico	No	3.8. Nombre sector urbano	N.A.	
3.9. No. de manzana	017	3.10. No. de predio	023	
3.11. CHIP	AAA0031ULZE	3.12. Localidad	Santa Fé	
3.13. Dentro de perímetro urbano	Si	3.14. UPZ	93	
3.15. Nombre UPZ	Las Nieves			
<b>4. CARACTERÍSTICAS FÍSICAS DEL INMUEBLE</b>				
4.1. Características del predio		Área del predio (m2)	715,0	
Frente (ml)	12,3	Área ocupada (m2)	680,5	
Fondo (ml)	27,5	Área libre (m2)	34,5	
4.2. Características edificación				
	1	2	3	más pisos
Número de pisos		X		
Uso por piso	Residencial	Residencial	N.A.	N.A.
<b>5. INFORMACIÓN CATASTRAL</b>				
5.1. Cédula catastral	17 5 10	5.2. Matrícula inmobiliaria	050C00109462	
5.3. Clase de predio	No PH	5.4. Destino económico	Comercio en corredor	
5.5. Tipo de propiedad	Particular	5.6. Avaluo Catastral	1450305000	
5.7. Valor referencia terreno m2	\$ 1.600.000			
<b>6. NORMATIVIDAD VIGENTE</b>				
6.1. POT-PBOT-EOT	POT	6.2. Enlace documento	<a href="http://www.alcaldiabogota.gov.co/sisjur/normas/Norma1.jsp?i=3769">http://www.alcaldiabogota.gov.co/sisjur/normas/Norma1.jsp?i=3769</a>	
6.3. Reglamentación	Decretos 469 de 2003 y 492 de 2007			
6.4. Declaratoria BIC (si/no)	Si	6.5. Ambito declaratoria	Distrital	
6.6. Acto admin que declara	Decreto 606 de 2001	6.7. Nivel de Intervención	N2-T1-G2	
6.8. Aplicable a	N.A.			
<b>7. OBSERVACIONES</b>				
N.A.				



Fuente: Equipo Fotografía PEMP Patrimonio Inmueble



Fuente: Equipo Fotografía PEMP Patrimonio Inmueble Fuente: No documentado

<p>Instituto Distrital de Patrimonio Cultural</p>	Diligenció:	PEMP Patrimonio Inmueble	Código de identificación	Hoja 1
	Fecha:	2016-2017		
	Revisó:	PEMP Patrimonio Inmueble	003109017023	de 5
	Fecha:	2018		

12. ORIGEN			
12.1. Fecha	No documentado	12.2. Siglo	XX
12.3. Momento histórico	Comienzos	12.4. Periodo histórico	Republicano
12.5. Diseñador (es)	No documentado	12.6. Constructor (es)	No documentado
12.7. Fundador (es)	No documentado	12.8. Filiación	No documentado
12.9. Influencia	No documentado	12.10. Uso original	Residencial

**16. FOTOGRAFÍAS INTERIORES**



13. OCUPACIÓN ACTUAL						
	Propiedad	Admin	Arriendo	Comodato	Tenencia	Poseción
Ocupación actual						
Observaciones	Ocupación no documentada					
	PROPIETARIO			OCUPANTE		
13.1. Nombre/ Razón social	Arnulfo Abril Galindo			Jose Galvis Camacho		
13.2. Tipo de documento	Cédula de ciudadanía			Cédula de ciudadanía		
13.3. Número documento	19386396			19109852		
13.4. Dirección	No documentado			CL 18 5 65		
13.5. Departamento	No documentado			Bogotá D.C.		
13.6. Municipio	No documentado			Bogotá		
13.7. Teléfono	No documentado			(571)2825646		
13.8. Correo electrónico	No documentado			No documentado		

Fuente: Equipo Levantamientos PEMP Patrimonio Inmueble

**14. DESCRIPCIÓN**

Inmueble de 2 pisos, paramentado en un predio medianero con forma rectangular, cuyas dimensiones son: frente de 12.3 m y fondo de 27,5 m, logrando una proporción de 1 a 5 veces aproximadamente, con frente sobre la calle 18. La ocupación del predio se realiza a través de un volumen con 4 patios laterales y solar. El inmueble se puede afiliar al periodo Republicano de principios del siglo XX, destinado a uso residencial. La fachada está resuelto en un cuerpo, con un zócalo en sillar, 10 vanos verticales (4 de acceso con arco de rebajado, 1 de ventana y 5 de puertaventana con balcón a ras de muro, uno de ellos central con arco de media punta y balcón en voladizo apoyado sobre ménsulas), dos cornisas: una superior y una intermedia, y un alero. Actualmente en el primer piso se ubican locales comerciales y parqueadero, y en el segundo continua el uso residencial. El sistema estructural es de muros de carga de ladrillo, pañetados y pintados, y la cubierta es a dos aguas con teja de barro. La carpintería es en madera y el piso es en cerámica de gres.

**17. RESEÑA HISTÓRICA**

Inmueble correspondiente al período Republicano. Destinado para vivienda, en la actualidad se conserva este uso, más locales comerciales. En el presente es propiedad de Arnulfo Abril Galindo. No se conocen datos de autor, diseñador y/o constructor. Es reconocido como un objeto arquitectónico con repertorio formal y técnico, característico de la época de producción, la cual forma parte de un contexto urbano importante en la ciudad. No se conocen datos de solicitudes de intervención ni de antecedentes de archivo.

**15. OBSERVACIONES**

Los períodos corresponden a la clasificación propuesta por el Manual de inventario Inmueble expedido por el Ministerio de cultura. Las épocas y siglos identificados en las fichas son aproximados, clasificados de acuerdo con sus características del lenguaje arquitectónico, estructura y materiales correspondientes. No obedecen a un estudio exhaustivo de cada inmueble, su precisión será realizada por el estudio histórico que se exija en la presentación de requisitos para su intervención.

	Diligenció:	PEMP Patrimonio Inmueble	Código de identificación	Hoja 2
	Fecha:	2017		
	Revisó:	PEMP Patrimonio Inmueble	003109017023	de 5
	Fecha:	2018		

**18. PLANIMETRÍA (PLANTA ARQUITECTÓNICA)**

Planta primer piso

**FUENTE:**

Equipo Levantamientos PEMP Patrimonio Inmueble



Diligenció: PEMP Patrimonio Inmueble

Fecha: 2017

Revisó: PEMP Patrimonio Inmueble

Fecha: 2018

Código de identificación

003109017023

Hoja 3

de 5

19. PLANIMETRÍA (FACHADA, CORTE)

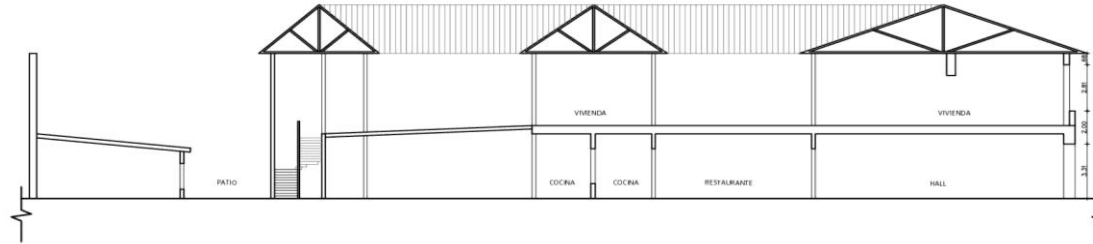

Corte longitudinal

Fuente: Equipo Levantamientos PEMP Patrimonio Inmueble



Fachada Norte

Fuente: Equipo Fotografía PEMP Patrimonio Inmueble

20. VALORACIÓN

Valor histórico: El inmueble fue construido a principios del siglo XX, pertenece al periodo Republicano. Resalta por su tipología original y lenguaje arquitectónico, haciendo parte del perfil continuo en una aproximación al momento de origen. A pesar de sus alteraciones y modificaciones con los cambios de usos e imagen, mantiene su estructura, forma y lectura original a través del tiempo.

Valor estético: De acuerdo con lo descrito y su valoración histórica, el inmueble puede leerse de forma integral a pesar de sus modificaciones, hace parte de un conjunto de edificaciones con diversos lenguajes arquitectónicos. Representa la etapa en la que la fachada se caracteriza con una mezcla de diversos elementos estilísticos, y la ornamentación presente en la enmarcación de sus vanos.

Valor simbólico: El inmueble hace parte del marco urbano que define el Centro Histórico, representa la imagen de la ciudad de la primera mitad del siglo XX. Está vinculado con el perfil paisajístico al que pertenece.

21. SIGNIFICACIÓN CULTURAL

El barrio, delimitado por el río San Francisco, tiene un origen ligado a la parroquia de las Nieves. Se desarrolla al occidente de la antigua Plaza de las Yervas, actual parque Santander, en la cual se desarrolló un mercado regional que influyó en su vocación inicial, de servicios y vivienda, desarrollando un fluido comercio que se vio reforzado con la apertura de la carrera 10 y la calle 19. Conserva un 22% de sus inmuebles patrimoniales.

	Diligenció:	PEMP Patrimonio Inmueble	Código de identificación	Hoja 4
	Fecha:	2017		
	Revisó:	PEMP Patrimonio Inmueble	003109017023	de 5
	Fecha:	2018		

**22. NIVEL DE INTERVENCIÓN**

18,1 NORTE



CALLE 18

18,2 ORIENTE



CARRERA 5

18,3 SUR



CALLE 17

18,4 OCCIDENTE



CARRERA 7

**23, OBSERVACIONES:**

N.A.

	Diligenció:	PEMP Patrimonio Inmueble	Código de identificación	Hoja 5
	Fecha:	2017		
	Revisó:	PEMP Patrimonio Inmueble	003109017023	de 5
	Fecha:	2018		